



INSTITUTO FEDERAL
SÃO PAULO
Câmpus Itaquaquecetuba

Comunicado 08/2017

Alunos Selecionados pelo Edital 0007/2017

Projeto Bolsa de Ensino

Estamos divulgando o resultado do processo referente ao Edital 007/2017 – Bolsa Discente de Ensino, os prontuários dos alunos selecionados são:

- Prontuário 170.076-6
- Prontuário 170.026-x
- Prontuário 170.046-4

Cada aluno contemplado deverá comparecer no dia 19/10/2017, das 09 às 14 horas, na Coordenadoria Sociopedagógica (Sala L-23), observando o horário de atendimento, para preenchimento de Ficha de Cadastro para Bolsista de Ensino e Termo de Compromisso para Concessão de Bolsa de Ensino.

O início das atividades do projeto deverá ocorrer em 19/10/2017.

Aumir Antunes Graciano

Diretor Adjunto Educacional

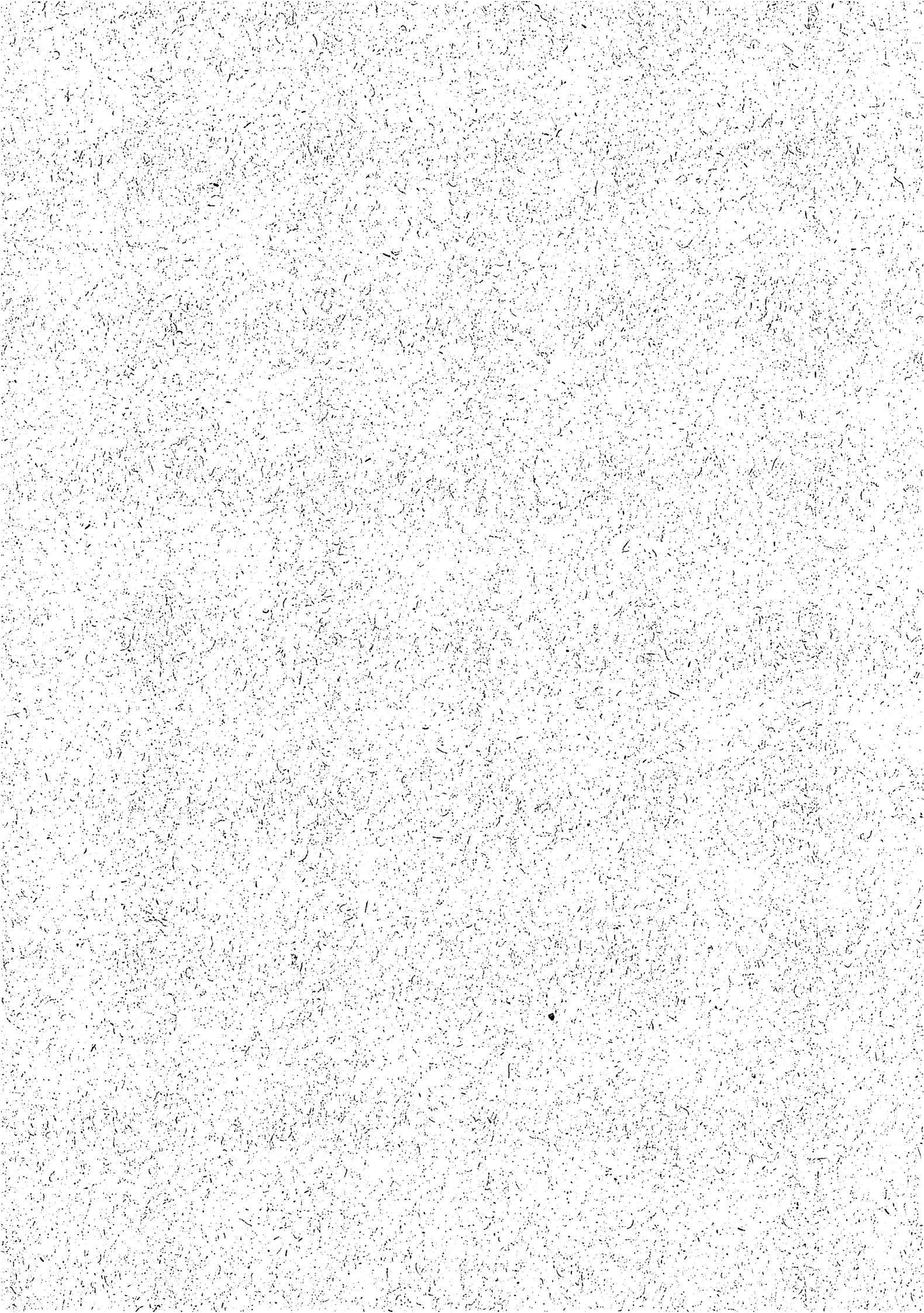

ANEXO II - TERMO DE COMPROMISSO PARA CONCESSÃO DE BOLSA DE ENSINO

_____ aluno regular
do Curso _____, número de
prontuário _____, na condição de Bolsista de Ensino do Câmpus
Itaquaquecetuba do Instituto Federal de Educação, Ciência e Tecnologia de São Paulo,
representado por _____
professor da Área/ Curso de _____

_____, do Câmpus Itaquaquecetuba, número de prontuário _____, na
condição de professor responsável pelo Projeto de Bolsa de Ensino, assinam o presente Termo de
Compromisso, tendo em vista as condições abaixo mencionadas:

1. A Bolsa de Ensino está vinculada ao projeto

2. O aluno receberá do Instituto Federal de Educação, Ciência e Tecnologia de São Paulo uma
Bolsa no valor de R\$ _____ (_____ reais) mensais, no período de _____ a
_____.
3. É vedada ao aluno a acumulação com outras bolsas, conforme Art. 12 do Regulamento do
Programa de Bolsas para Alunos do IFSP.
4. O aluno se compromete a:
 - a) executar as atividades relacionadas ao projeto de Bolsa de Ensino e cumprir uma carga
horária de até 20 horas semanais; e
 - b) encaminhar ao professor responsável pelo projeto o relatório de atividades semestral e
fornecer informações sobre as atividades desenvolvidas, quando solicitado.
 - c) colher as assinaturas do professor responsável no relatório de frequência e avaliação
referente ao mês anterior, no primeiro dia útil do mês, e entregá-lo no setor designado pelo *campus*
5. O professor responsável pelo Projeto de Bolsa de Ensino se compromete a:
 - a) orientar o bolsista com relação às atividades que deverá realizar;
 - b) encaminhar à Diretoria Adjunta Educacional um parecer fundamentado sobre o
desempenho do bolsista, por ocasião do envio do relatório semestral;
 - c) fornecer informações sobre as atividades desenvolvidas e sobre o desempenho do aluno,
quando solicitado;
 - d) Preencher e assinar mensalmente o relatório de frequência e avaliação do bolsista
referente ao mês anterior, no primeiro dia útil do mês;
6. O bolsista que tiver participado das atividades do Programa de Bolsa de Ensino e cumprido
todas as exigências, terá cadastrado em seu histórico escolar o nome e o período do projeto no qual
exerceu as atividades.

7. O bolsista não poderá realizar atividades de responsabilidade do professor ou funções meramente burocráticas, que venham a descaracterizar os objetivos do programa. O discente não poderá elaborar provas, ministrar aulas no lugar do professor – orientador, aplicar avaliações, preencher diários de classe ou planos de ensino.

E, para a validade do que aqui se estabelece, o aluno bolsista e o professor responsável assinam este Termo de Compromisso em três vias de igual teor, cabendo uma via a cada uma das partes.

Data ____/____/____.

Bolsista de Ensino

Professor da Disciplina

Coordenador de Área ou Curso



ANEXO III - FICHA DE CADASTRO PARA BOLSISTA DE ENSINO

DADOS DO ALUNO:

1 - NOME: _____

2 - e-mail: _____

3 - NÚMERO DE PRONTUÁRIO: _____

4 - PROJETO EM QUE REALIZARÁ ATIVIDADES:

6 - DISCIPLINA QUE PERMITIU SUA ATUAÇÃO COMO BOLSISTA:

_____ CÓDIGO: _____

NOTA OBTIDA NESTA DISCIPLINA: _____

JUSTIFICATIVA CASO NOTA < 6,0: _____

DADOS BANCÁRIOS (só pode ser conta corrente, cujo titular é o próprio bolsista - Não é aceita conta poupança)

5 - CPF: _____

6 - BANCO: 001 - BANCO DO BRASIL S/A (obrigatório)

7 - AGÊNCIA (Número): _____ (não esquecer o dígito)

8 - CONTA-CORRENTE: _____ (não esquecer o dígito)



